

# V

ous êtes invités à prendre part au congrès de  
la Société d'histoire et d'archéologie de Bretagne /  
Fédération des sociétés historiques de Bretagne.



## SHAB

La présidente de la Société d'histoire  
et d'archéologie de Bretagne /  
Fédération des sociétés historiques  
de Bretagne (SHAB/FSHB)

Christine BERTHOU-BALLOT

**Les jeudi 3, vendredi 4 et samedi 5 septembre 2026**  
à Redon (Ille-et-Vilaine)

Les séances de communication  
auront lieu au Carré 9

9, rue de Galerne  
35600 REDON

La présidente de la Société archéologique  
et historique d'Ille-et-Vilaine (SAHIV)

Jacqueline SAINCLIVIER

(SHAB/FSHB)

1, rue Jacques-Léonard 35000 RENNES  
presidenceshab@gmail.fr  
02 99 02 40 00

Société d'histoire et d'archéologie  
Fédération des sociétés historiques  
de BRETAGNE

Congrès 2026

# REDFON

Redon et son pays

Carrefour et échanges

3, 4 et 5 septembre 2026



## Jeudi 3 septembre

**8h30 Accueil des participants et participantes**

**9h00 Ouverture du congrès**

**Pascal Duchêne**, maire de Redon

**Christine Berthou-Ballot**, présidente de la SHAB/FSHB

**Jacqueline Sainclivier**, présidente de la SAHIV

**9h30 Communications : Redon et son pays**

**Julien Bachelier**, « La ville de Redon (IX<sup>e</sup>-XV<sup>e</sup> siècle) »

**Lucile Queney**, « Se construire comme médiateur : la mémoire de l'abbaye de Redon, entre local et universel (IX<sup>e</sup>-XI<sup>e</sup> siècle) »

**Daniel Pichot**, « Les prieurés de l'abbaye de Redon au Moyen Âge »

**Coralie Duvot**, « L'abbatiale Saint-Sauveur de Redon : un chantier majeur du gothique rayonnant en Bretagne »

**Thibault Le Huédé**, « Le tombeau de François I<sup>er</sup> de Bretagne et le décor monumental de l'abbaye de Redon »

**12h00 Déjeuner libre**

(ou sur place au Carré 9 sur inscription)

**Déjeuner des présidents et présidentes des Sociétés historiques**

Restaurant Ty Kozh, 68, rue Saint-Michel, Redon

**14h00 Communications : Redon et son pays**

**Georges Provost**, « Le couvent des Calvairiennes de Redon, comme lieu de vie monastique féminine »

**15h00 Visite de la ville depuis le couvent des Calvairiennes jusqu'au port**

**18h30 Réception à l'hôtel de ville**

18, place Saint-Sauveur

**20h00 Banquet**

Hôtel-Restaurant Chandouineau,  
10, avenue de la Gare, Redon

Carré 9  
9, rue de Galerne  
35600 REDON

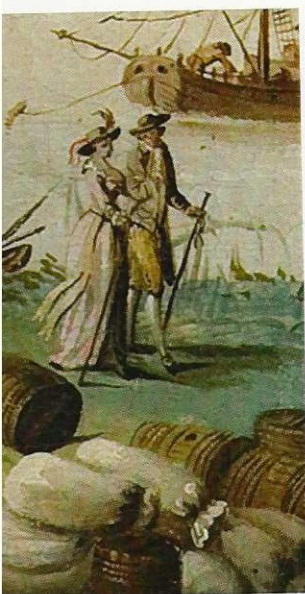

## Vendredi 4 septembre

**EXCURSION**

**8h45** Départ du car au Carré 9

**9h00 Rieux, ruines du château**  
par **Patrick Kernevez**

**10h00 Auessac, château du Pordor**  
par **Gwyn Meirion Jones** et **Michael Jones**

**12h00 Déjeuner libre**  
(ou sur place au Carré 9 sur inscription)

**14h00 Communications : Carrefour et échanges**

**Brice Rabot** et **Dominique Sellier**, « Les problématiques des circulations dans une ville de fond d'estuaire : Redon et son cadre naturel à la fin du Moyen Âge (XIII<sup>e</sup> - XVI<sup>e</sup> siècle) »

**Yann Lagadec**, « Redon, carrefour ou périphérie militaire ? (vers 1700-vers 1945) »

**Pascal Aumasson** et **Yves Brand'honneur**, « Le rayonnement par l'art du meuble : l'atelier de menuiserie en meubles de Gaston Sebillieu (1894-1957) »

**Martine Fauconnier Chabaliér**, « Naissances atypiques à Redon pendant le premier quart du XX<sup>e</sup> siècle. L'impact de la Première Guerre mondiale »

**Martine Cocaud**, « La désindustrialisation dans le pays Redon »

**17h30 Conférence publique**

**Annie Bondon** et **Julien Bastoen**, « Apprendre par le territoire. Des étudiants-architectes à Redon »

**19h00 Réunion du Comité**  
au Carré 9

**20h15 Repas du Comité**  
au restaurant, « L'Ecluse »,  
74, avenue Jean-Burel, Saint-Nicolas de Redon

## Samedi 5 septembre

**9h00 Communications**

**Yves Gallet**, « Histoire architecturale de l'abbatiale »

**Hubert Delorme**, « Redon, carrefour du commerce de denrées alimentaires à l'époque moderne »

**10h15 Rendez-vous des sociétés historiques**  
**Réflexion sur les publications de nos sociétés historiques**

**Arnaud Dhermy**, chef de la mission de la Coopération régionale et responsable du programme Gallica de numérisation des publications des sociétés savantes à la Bibliothèque nationale de France (BnF) ; vice-président du CTHS, section « Histoire contemporaine et du temps présent »

**Gwenaél Carvou**, responsable de Bretania, « portail des cultures de Bretagne », au sein de Bretagne Culture Diversité (BCD)

**Jean-Luc Blaise**, délégué du collège des sociétés historiques

**11h15 Assemblées générale ordinaire et extraordinaire**

**12h15 Déjeuner libre**

**EXCURSION**

**13h45** Départ du car au Carré 9

**14h15 Sainte-Marie**  
**Chapelle Saint-Jean d'Épileur**,  
par **Christian Davy**

**15h15 Langon, Port de Roche**  
**Pont Napoléon III**  
**Monument commémoratif août 1944** par **Jacqueline Sainclivier**

**16h15 Langon, bourg**  
**Chapelle Sainte-Agathe** par **Philippe Guigon**  
**Église Saint-Pierre-et-Saint-Paul**

**17h30 Retour à Redon et fin du congrès**

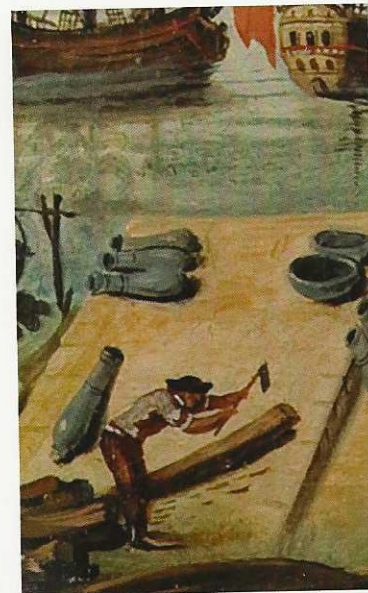

**BULLETIN D'INSCRIPTION**

# Congrès 2026

Carré 9  
9, rue de Galerne  
35600 REDON



**SHAB**

Nom \_\_\_\_\_

Prénom \_\_\_\_\_

Adresse \_\_\_\_\_

Tél \_\_\_\_\_

Courriel \_\_\_\_\_

sera accompagné/e de

Nom \_\_\_\_\_

Prénom \_\_\_\_\_

**A Renvoyer avant le 28 août  
à l'adresse suivante**

SHAB/FSHB  
1, rue Jacques-Léonard 35000 RENNES  
02 99 02 40 00  
claudia.sachet@ille-et-vilaine.fr

## TARIFS

		Nombre de personnes	
Inscription membre SHAB/FSHB ou SAHIV ou APPHR	15 €		€
Tarif spécial pour une journée (SHAB/FSHB, SAHIV, APPHR)	10 €		€
Inscription non membre	23 €		€
Inscription jusqu'à 25 ans ou étudiants/es	10 €		€
Déjeuner du jeudi midi 3 septembre	12 €		€
Banquet du 3 septembre	30 €		€
Déjeuner du vendredi midi 4 septembre	12 €		€
Excursions du			
Vendredi 4 septembre** 3,50 € En car OU 5 € En voiture	3,50 € ou 5 €		€
Samedi 5 septembre** 3,50 € En car OU 5 € En voiture	3,50 € ou 5 €		€
<b>Total général</b>			€

\*\*Excursions du vendredi : car de 57 places et du samedi : car de 63 places.

- En car (par personne et par excursion) : 3,50 €

- En voiture (par personne et par excursion) : 5 €

Inscriptions aux excursions prises dans l'ordre d'arrivée.

**Inscription en car recommandée le samedi compte tenu des déplacements en voiture difficiles aux abords du pont de Port de Roche.**

Plan de ville et hébergement : s'adresser à  
l'Office de tourisme de Redon  
Place de la République – 35600 Redon  
tourisme-pays-redon.com  
Tél : 02 99 71 06 04